AIOC - PROGRAM SCHEDULE - 2020

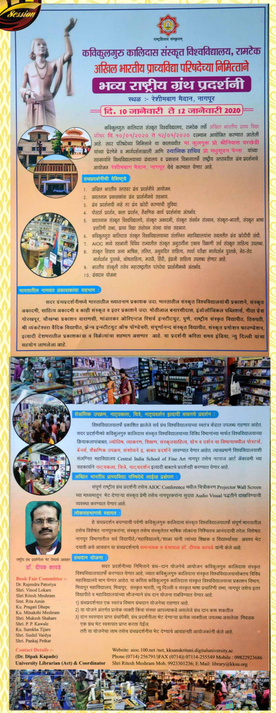

कविकुलगुरु कालिदास संस्कृत विश्वविद्यालय, रामटेक
अखिल भारतीय प्राच्यविद्या परिषदेच्या निमित्ताने
भव्य राष्ट्रीय ग्रंथ प्रदर्शनी
स्थळ :- रेशिमबाग मैदान, नागपुर
दि. 10 जानेवारी ते 12 जानेवारी 2020

कविकुलगुरु कालिदास संस्कृत विश्वविद्यालय, रामटेक यांचे वतीने आयोजित केलेल्या ५० व्या अखिल भारतीय प्राच्यविद्या परिषदेच्या निमित्ताने राष्ट्रीय स्तरावर आयोजित करण्यात आलेली आहे. सदर परिषदेस विविधतेने व वैशिष्ट्याने नटलेल्या या कुलगुरू ही परिषदेचा सर्वांकडे पाहण्याचा दृष्टीकोन बदलेल असे वाटते. या परिषदेमध्ये प्रामुख्याने संस्कृत भाषेतील ग्रंथ, संशोधन, वाङ्मयाची विभिन्नतेमध्ये आणि प्रादेशिक भाषेतील ग्रंथ यांचे प्रदर्शन ठेवण्यात येणार आहे. सदर प्रदर्शनी विद्यार्थ्यांसाठी उपयुक्त व प्रेरणा निर्माणाचे उद्दीष्ट उपलब्धित होत असल्याने प्रदर्शनी पाहावी. प्रदर्शनी पाहण्याकरिता प्रवेश शुल्क आकारण्यात येणार नाही.

प्रदर्शनीमधील विशेषता

1. अखिल भारतीय प्राच्यविद्या परिषदेची प्रकाशने.
2. प्राचीनतम प्रकाशनांचा ग्रंथ प्रदर्शनीमध्ये समावेश.
3. ग्रंथ प्रदर्शनीची व्हर्च्युअल प्रदर्शनी उपलब्ध.
4. पोथ्यांचे प्रदर्शन, सदर प्रदर्शन, वैशिष्ट्य सर्व प्रदर्शनाचा आकर्षण.
5. प्राचीनतम संस्कृत विद्यापीठाची, संस्कृत भाषाची, संस्कृत संशोधन संस्थेचा, संस्कृत-भाषेची, संस्कृत भाषा प्रचारिणी सभा, इत्यादि विषय संबंधित संस्था यांचा सहभाग.
6. कविकुलगुरु कालिदास संस्कृत विश्वविद्यालयाच्या संशोधन अधिकाराचाच प्रकाशन होत आलेलेही आहे. AIOC मार्फत उपलब्धी विविध उपलब्धीत संस्कृत अनुवादीत ग्रंथाचा विभागी सर्व संस्कृत साहित्य उपलब्ध.
7. संस्कृत विषय ज्ञान आणि, तसेच, अनुवादित साहित्य, सर्व साहित्य कार्यांचाचे दुर्लभ, दैनंदिन कार्यालय दुर्लभ, अंतर्राष्ट्रीय, भारतीय, देशी, इंग्रजी साहित्य उपलब्ध होणार आहे.
8. भारतीय राष्ट्रपती यांचेच महाराष्ट्रातील पत्रांचा प्रदर्शनीमध्ये समावेश.
10. इत्यादि वैशिष्ट्य

भारतातील व्यवसाय प्रशासकांचा सहभाग :

सदर प्रदर्शनीमध्ये देशाचे भारतातील व्यवसायाचा प्रकाशन करून, भारतातील संस्कृत विश्वविद्यालयाची प्रकाशनी, संस्कृत अकादमी, भारतीय अकादमी व काशी संस्कृत व इतर प्रकाशनेचा ग्रंथ भारतीयांच्या भारतातील, इंग्रजीतील परिषदांचे, पीठाचे केंद्र मंत्रालयाचे, सीमाचा प्रकाशन वाराणसी, महाराष्ट्र अकादमीच्या विषयी इत्यादीसुद्धा, पूर्वी, राष्ट्रीय संस्कृत विद्यापीठ, विद्यापीठ, श्री. लाल्हादराय शास्त्री विद्यापीठ, श्री.व्य इत्यादीसुद्धा अनेक योगेश्वरी, संस्कृतार्थ व संस्कृत विद्यापीठ, संस्कृत प्रचारक महाराष्ट्रीय, इत्यादी देशाच्यातील प्रकाशकाचा व विद्यापीठाचा सहभाग असणार आहे. या प्रदर्शनी मागील मागील इंग्रजी, नु दिल्ली मराठा साहित्य संस्थेचा आणखी आहे.

दैनंदिन उपक्रम, महोत्सवाचा दिवे, नागपुरातील इतरांची संस्कार प्रसारित :

विद्यापीठाच्यातर्फे प्रकाशित झालेले सर्व ग्रंथ विद्यापीठाच्यावर सदर स्टॉल उपलब्ध राहणार आहेत.

सदर प्रदर्शनीमध्ये कविकुलगुरु कालिदास संस्कृत विश्वविद्यालयाच्या विविध विभागाच्या भारतीय विद्यापीठाच्या विश्वप्रकाशनाच्या, व्यापीठ, व्याकरण, विज्ञान, वेदवृत्तशास्त्र, योग व दर्शन व या विश्वप्रकाशीय परिषदांचे, ग्रंथांचे, शैक्षणिक उपक्रम, संशोधनाचे, संस्कार इत्यादी जतनाचा ग्रंथाचा आहेत. व्यापारामध्ये विद्यापीठाच्यातील संगणकीय व्यापारिकाचा Central India School of Film Art नागपुर तर्फेचे व्यापार आहे. जैसवाली व्या सहकारी व्यापारामध्ये व्यापारामध्ये विदेश, सहकारांचे इत्यादी सकारचे इत्यादींची सरकारी इत्यादी सरकारी उपलब्ध आहे.

भारतीय भारतीय अकादमीचा सहभाग व प्रकाशन :

नागपूर राष्ट्रीय इंग्रज इत्यादींची अनेक AIOC Conference मध्ये विद्यापीठाने Projector Wall Screen या माध्यमातून सदर ग्रंथाचा संस्कृत ही अनेक नागपुरामध्ये नागपूर Audio Visual पद्धतीने दाखविण्याची व्यवस्था करण्यात येणार आहे.

KAVIKULAGURU KALIDAS SANSKRIT UNIVERSITY, RAMTEK
Mauda Road, Ramtek, District : Nagpur - 441 106 Maharashtra, India

PUBLICATIONS

Sr. No.	Title	Author/Editor/Translator	No. of Publications	Price
1	शिव महिम्नःस्तोत्र (एक अभ्यास पुस्तक)	Dr.S.M.Kashti (Translator)	1999/2nd Ed.	100/-
2	शिव महिम्नःस्तोत्र (एक अभ्यास पुस्तक)	Dr.S.M.Kashti (Translator)	2000/3rd Ed.	100/-
3	संस्कृत-व्याकरणम् - I,II	Dr.P.D.Chande (Chief Editor)	2004	250/- (Set)
4	Dharmasutras			*50 % Discount on set = Rs.125/-
5	Vaikhanasasutra			
6	Pataliputra Mahajanapadaparichayi			
7	Mahamati Varya			
8	Vaikhanasa			*Postage extra = Rs.150/-
9	Vaikhanasakalpa			
10	Vaikhanasagrhyasutrarsah			
11	Vaijayanti			
12	Vaikhanasa (Abhyasapustaka)			*Prices for the Academic institutions only. For other institutions, colleges etc.add the postage and packaging charges
13	Bhaskara			
14	Bhaskara-Mahapurana			
15	Vaikhanasa-Mandala			
16	Vaikhanasa-Sastra			
17	Vaijayanti			
18	Vaikhanasa (Abhyasapustaka)			
19	Vaikhanasa-Mandala			
20	Bhaskaraya			
21	Vaikhanasa-Mahapurana			
22	Adhyatma Ramayana (Part-I)			
23	Krsna Mayena			
24	Vaikhanasa			
25	Adhyatma Ramayana Natya(Part-II)			
26	Vaikhanasa	डॉ.नागराज बोरगाव	2005	100/-
27	रुक्मणी - हरणम् (महाकाव्यम्)	Dr. P.T. Chande (Chief Editor)	2007	100/-
28	संस्कृत-व्याकरणीय-उपगम	Dr. N.J. Pavan	2008	250/-
29	अर्वाचीन काव्य-संस्कृतम् व परिचय	Dr. Sunitha Dalal	2010	100/-
30	संस्कृत-व्याकरण-दर्शनम्	Dr. Ramesh G. Kathale	2010	150/-
31	लोकवाङ्मय आणि संस्कृतसाहित्य	Dr. Neela G. Gokhale	2010	150/-
32	Human rights vis-à-vis Vaishnava Eka-Mahavakya-Siddhanta	Nandita N. Gokhale	2010	100/-
33	Vaikhanasa Agama Pramana Prabandha	Dr. Ramesh Chandra Gupta	2010	300/-
34	CAN (2004-2009 Vol.- I,II)	University Nashik		
35	पुरातत्त्वम्	Sou.A.S.Kelay	2011	80/-
36	संस्कृत-गद्यम्	Dr. Ramesh G. Kathale	2011	100/-
37	महाभारतातील काव्य सौंदर्य	Dr.N.J. Pavan	2011	100/-
38	शिव दंडक	Kunda Pagey	2011	100/-
39	वैदिकसूक्तम्	Pradeep Deshpande	2011	20/-
40	अनाथ	Dr.Prabjyoti Agasti	2011	50/-
41	संस्कृत-व्याकरण	Dr.Ramesh G. Kathale	2011	100/-
42	शैव-शाक्त साहित्य आणि भारतीय संस्कृत-काव्य-साहित्यातील दिशांचा	Dr.Neela G. Gokhale	2011	150/-
43	वाङ्मयीन सर्वेक्षण	Dr.Krishnakumar Pandey	2011	180/-
44	महिलाकुमुदाचा अभिनव पाठ	Dr.M.Parma.R.Kanandikar	2011	70/-
45	कुमारदास विरचितं	Dr.B.Krishnakumar Pandey	2011	50/-
46	Vaikhanasa	Dr.Ramesh	2011	100/-
47	Studies of Agamika References in Vasudevamma Siddhanti Kaushal	Dr.Ramakrishna Agasti	2011	150/-
48	महिमाविलासिनम्	Dr.Manjusha Kulkarni	2011	150/-
49	कुमारदासनी	Veena Gaur	2011	90/-
50	कालिदासनी	Dr.Neela G. Gokhale	2011	150/-
51	Astrology through Vedic Astrology	Dr.Ramesh G. Kathale	2011	100/-
52	Cultural concept of Vedic sangyn वाङ्मय	Manoj G. Nawal	2011	150/-
53	महाविद्यापती	डॉ.पुरुषोत्तम मुकुंदराज	2011	90/-
54	वाङ्मयीन	Dr.Ramesh G. Jadhav	2011	100/-
55	वाङ्मयीन	डॉ.पुरुषोत्तम मुकुंदराज	2011	90/-
56	संस्कृत-महिमाचा महिमाचा	डॉ.पुरुषोत्तम मुकुंदराज	2011	90/-
57	वाङ्मयीन	डॉ.पुरुषोत्तम मुकुंदराज	2011	90/-
58	वाङ्मयीन	डॉ.पुरुषोत्तम मुकुंदराज	2011	90/-
59	वाङ्मयीन	डॉ.पुरुषोत्तम मुकुंदराज	2011	90/-